



DISEÑO COMPUTARIZADO

PRIMER LABORATORIO

Modelamiento Geométrico

Se pide:

- Modelar la pieza asignada con el programa computacional SolidWorks.
- Con el sólido hecho, debe crear una pieza (a libre elección) que actúe en conjunto funcional con la pieza creada; dicho elemento debe acoplarse a la original en un ensamble.

Grupo 1



Grupo 2



Grupo 3

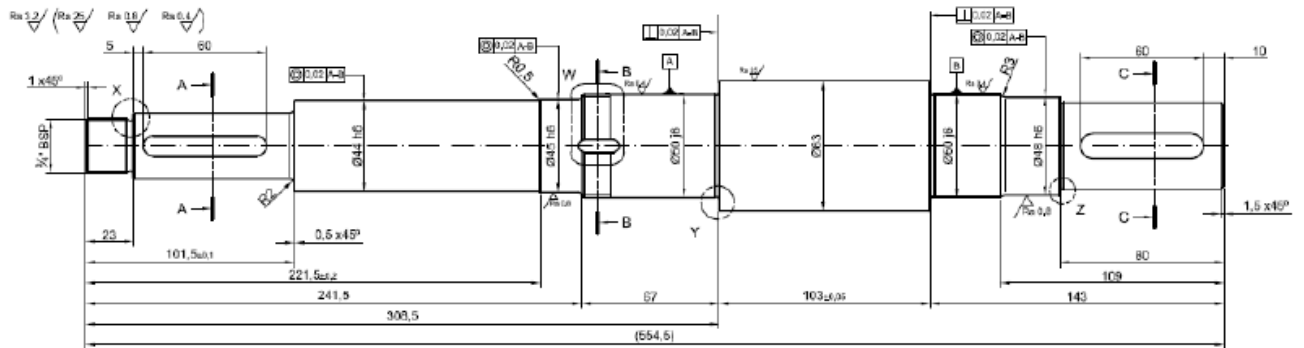

Notas

- Debe ceñirse a la pauta entregada para los laboratorios.
- Las piezas estarán en el pañol y sólo se podrán medir en la universidad.
- Se debe entregar en buzón de mecánica (área norte), con plazo máximo el día miércoles 23 de Octubre.
- Los archivos digitales deben ser enviados comprimidos en una carpeta de nombre "Lab1.Apellido.Nombre" al correo del profesor y de los ayudantes.
(claudio.garcia@usach.cl - r.hernandezpalma@gmail.com - ilich.18@gmail.com)